Специально оборудованные учебные кабинеты	
Объекты для проведения практических занятий, приспособленные для использования инвалидами и лицами с ОВЗ.	
библиотека , приспособленная для использования инвалидами и лицами с ОВЗ.	
объекты спорта, приспособленные для использования инвалидами и лицами с ОВЗ.	

средства обучения и воспитания , приспособленные для использования инвалидами и лицами с ОВЗ.	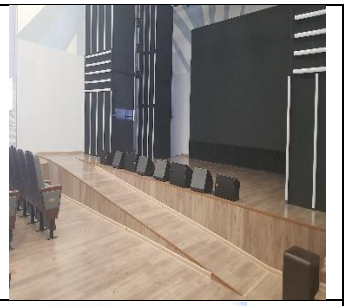
обеспечение беспрепятственного доступа в здание образовательной организации.	
специальные условия питания инвалидов и лиц с ОВЗ	

О специальных условиях охраны здоровья.	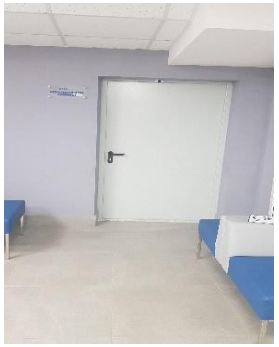
О доступе к информационным системам и информационно – телекоммуникационным сетям , приспособленных для использования инвалидами и лицами с ОВЗ.	
Об электронных образовательных ресурсах, к которым обеспечивается доступ инвалидов и лиц с ОВЗ.	

О наличии специальных технических средств обучения коллективного и индивидуального пользования.	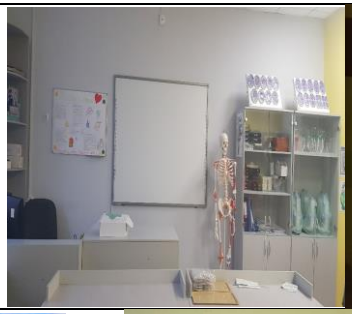 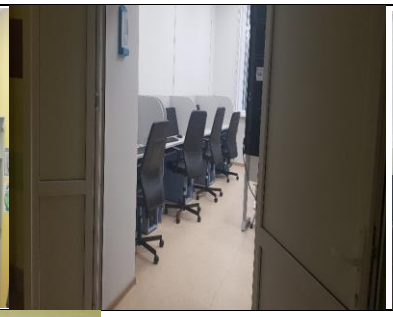 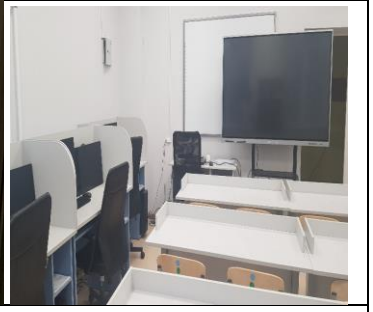
О наличии условий для беспрепятственного доступа в общежитие	
О количестве жилых помещений в общежитие , интернате, приспособленных для использования инвалидами и лицами с ОВЗ.	